



CERIS

COOPERATIVA DE ELETRIFICAÇÃO DA REGIÃO DE ITAPEÇERICA DA SERRA

EDITAL DE VENDA DE SUCATAS DIVERSAS DE MARÇO E ABRIL DE 2025

A CERIS – Cooperativa de Eletrificação da Região de Itapeçerica da Serra, localizada na Av. Evaristo Delfino Pinto, 120 – Centro, São Lourenço da Serra – SP, CEP: 06890-000, torna público que possui **BENS SUCATEADOS E INSERVÍVEIS À PERMISSÃO DO SERVIÇO PÚBLICO DE DISTRIBUIÇÃO DE ENERGIA ELÉTRICA** – Sucatas – conforme descrito no **ANEXO I, com INFORME DE 15 (quinze) lotes de sucatas diversas.**

PRAZO PARA VISTORIA DOS LOTES À VENDA: até o dia **15/04/2025** em horário comercial;

PRAZO PARA RECEBIMENTO DE PROPOSTAS: As propostas deverão ser enviadas por e-mail – suprimentos@ceris.com.br ou por envelope entregue pessoalmente aos cuidados do departamento de suprimentos, no endereço supracitado até o prazo de **15/04/2025**.

A proposta de pessoa física deverá conter os dados do interessado como nome completo, e-mail, telefone para contato e valor(es) da(s) proposta(s) para o(s) lote(s) de interesse. A proposta de pessoa jurídica deverá conter a Razão Social, CNPJ, Inscrição Estadual, endereço, e-mail, telefone de contato e valor(es) da(s) proposta(s) para o(s) lote(s) de interesse.

ABERTURA DAS PROPOSTAS: A abertura dos envelopes e/ou dos e-mails ocorrerá no dia **16/04/2025** com presença de 03 ou mais funcionários da CERIS;

VENCEDOR DA PROPOSTA: Após a abertura das propostas o vencedor será imediatamente comunicado e terá o prazo de até 01 dia, ou seja, até o dia **17/04/2025**, para realizar o pagamento integral da proposta, e somente após o lote estará disponível para retirada até **29/04/2025** que deve ser previamente agendada. A CERIS não faz a entrega, apenas carrega os postes no transporte contratado pelo comprador, não é permitido cortar os postes dentro do pátio da CERIS.

Na hipótese de o pagamento não ser realizado no prazo indicado, ficará anulado de pleno direito a proposta vencedora, contemplando a segunda melhor proposta como vencedora.

CRITÉRIO DE DESEMPATE: O critério de desempate será por sorteio, na presença de 03 ou mais funcionários da CERIS;

Sem mais, ficamos à disposição para quaisquer esclarecimentos, dúvidas e vistoria(s) ao(s) lote(s) que se fizerem necessárias.

São Lourenço da Serra, 25 de março de 2025.

Laurindo Pereira Pinto – Diretor Presidente



CERIS

COOPERATIVA DE ELETRIFICAÇÃO DA REGIÃO DE ITAPEÇERICA DA SERRA

ANEXO I

LOTE A – a partir de R\$ 300,00 – **02 Postes de madeira** com comprimento aproximado de 11 a 12m e circunferência da base de 0,87m.



LOTE B – a partir de R\$ 450,00 – **03 Postes de madeira** com comprimento aproximado de 7,5m e circunferência da base de 0,56m.





CERIS

COOPERATIVA DE ELETRIFICAÇÃO DA REGIÃO DE ITAPEÇERICA DA SERRA

LOTE C – a partir de R\$ 525,00 – **07 Postes de madeira** com comprimento aproximado de 2,5 a 5,5m e circunferência da base entre 0,85 e 1,16m.



LOTE D – a partir de R\$ 750,00 – **05 Postes de madeira** com comprimento entre 8 e 12m e circunferência da base entre 0,65 e 0,95m.





CERIS

COOPERATIVA DE ELETRIFICAÇÃO DA REGIÃO DE ITAPEÇERICA DA SERRA

LOTE E – a partir de R\$ 750,00 – **05 Postes de madeira** com comprimento aproximado de 5,5 a 12m e circunferência da base entre 0,60 e 0,85m.



LOTE F – a partir de R\$ 1.500,00 – **10 Postes de madeira** com comprimento aproximado de 5,5 a 12m e circunferência da base entre 0,65 e 0,90m.





CERIS

COOPERATIVA DE ELETRIFICAÇÃO DA REGIÃO DE ITAPEÇERICA DA SERRA

LOTE G – a partir de R\$ 1.500,00 – **10 Postes de madeira** com comprimento aproximado de 5 a 12m e circunferência da base entre 0,60 e 0,85m.



LOTE H – a partir de R\$ 1.500,00 – **10 Postes de madeira** com comprimento aproximado de 8 a 12m e circunferência da base entre 0,85 e 1,05m.





CERIS

COOPERATIVA DE ELETRIFICAÇÃO DA REGIÃO DE ITAPEÇERICA DA SERRA

LOTE I – a partir de R\$ 1.500,00 – **10 Postes de madeira** com comprimento aproximado de 7,5 a 12m e circunferência da base entre 0,85 e 1,10m.



LOTE J – a partir de R\$ 1.500,00 – **10 Postes de madeira** com comprimento aproximado de 10 a 12m e circunferência da base entre 0,85 e 1,15m.





CERIS

COOPERATIVA DE ELETRIFICAÇÃO DA REGIÃO DE ITAPEÇERICA DA SERRA

LOTE K – a partir de R\$ 1.500,00 – **10 Postes de madeira** com comprimento aproximado de 9 a 12m e circunferência da base entre 0,85 e 1,05m.



LOTE L – a partir de R\$ 1.500,00 – **10 Postes de madeira** com comprimento aproximado de 6 a 12m e circunferência da base entre 0,85 e 1,05m.





CERIS

COOPERATIVA DE ELETRIFICAÇÃO DA REGIÃO DE ITAPEÇERICA DA SERRA

LOTE M – a partir de R\$ 6.999,00 – contendo:

Sucata de 7 transformadores de potências variadas.



914,500kg de sucata de cabos de alumínio

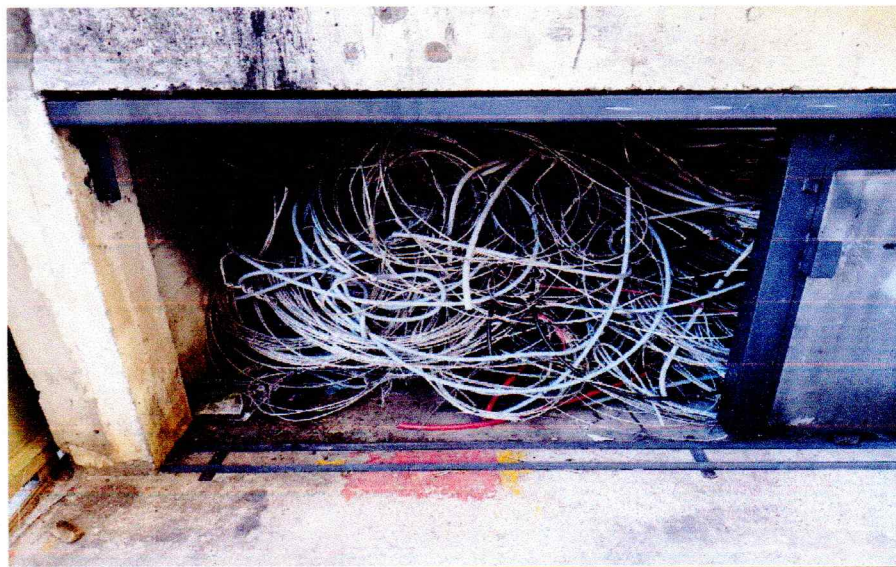



CERIS

COOPERATIVA DE ELETRIFICAÇÃO DA REIÃO DE ITAPEÇERICA DA SERRA

582,000 kg sucata de porcelana e polimérico



650,000 kg sucata de ferragens

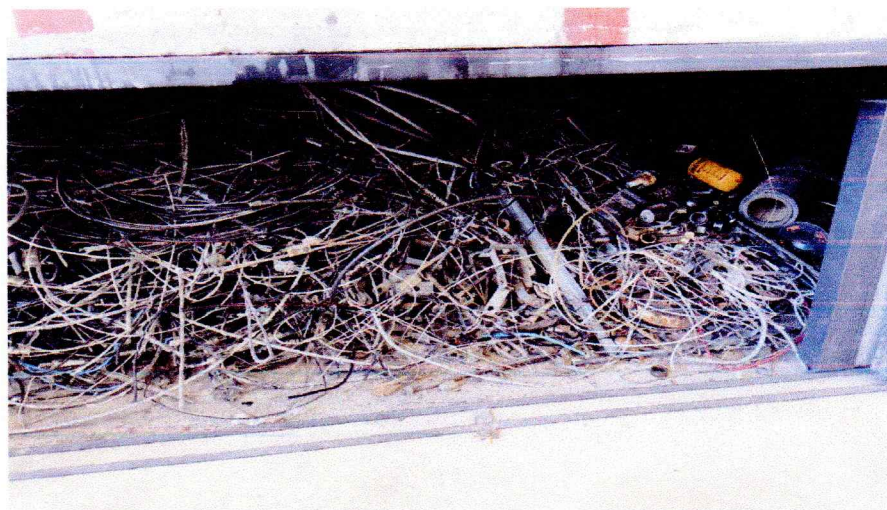



CERIS

COOPERATIVA DE ELETRIFICAÇÃO DA REGIÃO DE ITAPEÇERICA DA SERRA

162 unidades de sucata de medidores



LOTE N – a partir de R\$ 250,00 – 01 escada medindo de 4,80m fechada a 8,40m aberta.





CERIS

COOPERATIVA DE ELETRIFICAÇÃO DA REGIÃO DE ITAPEÇERICA DA SERRA

LOTE O – a partir de R\$ 250,00 – 03 Chapas Metálicas: a) 1,30m de comprimento por 1,10m de largura; b) 1,00m de comprimento por 1,10m de largura; c) 1,00m de comprimento por 1,10m de largura.

