



# CERIS

COOPERATIVA DE ELETRIFICAÇÃO DA REGIÃO DE ITAPECERICA DA SERRA

## EDITAL DE VENDA DE SUCATAS DIVERSAS DE NOVEMBRO E DEZEMBRO DE 2024

A **CERIS – Cooperativa de Eletrificação da Região de Itapecerica da Serra**, localizada na Av. Evaristo Delfino Pinto, 120 – Centro, São Lourenço da Serra – SP, CEP: 06890-000, torna público que possui **BENS SUCATEADOS E INSERVÍVEIS À PERMISSÃO DO SERVIÇO PÚBLICO DE DISTRIBUIÇÃO DE ENERGIA ELÉTRICA** – Sucatas – conforme descrito no **ANEXO I, com INFORME DE 12 (DOZE) lotes de sucatas diversas.**

**PRAZO PARA VISTORIA DOS LOTES À VENDA:** até o dia **13/12/2024** em horário comercial;

**PRAZO PARA RECEBIMENTO DE PROPOSTAS:** As propostas deverão ser enviadas por e-mail – [suprimentos@ceris.com.br](mailto:suprimentos@ceris.com.br) ou por envelope entregue pessoalmente aos cuidados do departamento de suprimentos, no endereço supracitado até o prazo de **13/12/2024**.

A proposta de pessoa física deverá conter os dados do interessado como nome completo, e-mail, telefone para contato e valor da proposta para o(s) lote(s) de interesse. A proposta de pessoa jurídica deverá conter a Razão Social, CNPJ, Inscrição Estadual, endereço, e-mail, telefone de contato e valor da proposta para o(s) lote(s) de interesse.

**ABERTURA DAS PROPOSTAS:** A abertura dos envelopes e/ou dos e-mails ocorrerá no dia **16/12/2024** com presença de 03 ou mais funcionários da CERIS;

**VENCEDOR DA PROPOSTA:** Após a abertura dos envelopes o vencedor da proposta será imediatamente comunicado e terá o prazo de até 01 dia, ou seja, até o dia **17/12/2024**, para realizar o pagamento integral da proposta, e somente após o lote estará disponível para retirada até **20/12/2024** que deve ser previamente agendada. A CERIS não faz a entrega.

Na hipótese de o pagamento não ser realizado no prazo indicado, ficará anulado de pleno direito a proposta vencedora, contemplando a segunda melhor proposta como vencedora.

**CRITÉRIO DE DESEMPATE:** O critério de desempate será por sorteio, na presença de 03 ou mais funcionários da CERIS;

Sem mais, ficamos à disposição para quaisquer esclarecimentos, dúvidas e vistorias ao(s) lote(s) que se fizerem necessárias.

São Lourenço da Serra, 21 de novembro de 2024.

  
Laurindo Pereira Pinto  
Diretor Presidente



# CERIS

COOPERATIVA DE ELETRIFICAÇÃO DA REGIÃO DE ITAPEÇERICA DA SERRA

## ANEXO I

**LOTE A** – a partir de R\$ 150,00 – **01 Poste de madeira** com comprimento aproximado de 11m e circunferência da base de 0,65m.



**LOTE B** – a partir de R\$ 750,00 – **05 Postes de madeira** com comprimento aproximado de 10 a 12m e circunferência da base entre 0,65 a 1,16m.





# CERIS

COOPERATIVA DE ELETRIFICAÇÃO DA REGIÃO DE ITAPEÇERICA DA SERRA

**LOTE C** – a partir de R\$ 750,00 – **05 Postes de madeira** com comprimento aproximado de 10 a 12m e circunferência da base entre 0,65 e 1,19m.



**LOTE D** – a partir de R\$ 750,00 – **05 Postes de madeira** com comprimento entre 7,5 e 12m e circunferência da base entre 0,65 e 1,19m.





# CERIS

COOPERATIVA DE ELETRIFICAÇÃO DA REGIÃO DE ITAPEÇERICA DA SERRA

**LOTE E** – a partir de R\$ 750,00 – **05 Postes de madeira** com comprimento aproximado de 7,5 a 12m e circunferência da base entre 0,65 e 1,19m.



**LOTE F** – a partir de R\$ 1.500,00 – **10 Postes de madeira** com comprimento aproximado de 8 a 12m e circunferência da base entre 0,65 e 1,19m.





# CERIS

COOPERATIVA DE ELETRIFICAÇÃO DA REGIÃO DE ITAPEÇERICA DA SERRA

**LOTE G** – a partir de R\$ 1.500,00 – **10 Postes de madeira** com comprimento aproximado de 8,5 a 12m e circunferência da base entre 0,65 e 1,16m.



**LOTE H** – a partir de R\$ 1.500,00 – **10 Postes de madeira** com comprimento aproximado de 9 a 12m e circunferência da base entre 0,65 e 1,19m.





# CERIS

COOPERATIVA DE ELETRIFICAÇÃO DA REGIÃO DE ITAPEÇERICA DA SERRA

**LOTE I** – a partir de R\$ 1.500,00 – **10 Postes de madeira** com comprimento aproximado de 7,5 a 12m e circunferência da base entre 0,65 e 1,19m.



**LOTE J** – a partir de R\$ 5.999,00 – contendo:

**Sucata de 6 transformadores de potências variadas.**





# CERIS

COOPERATIVA DE ELETRIFICAÇÃO DA REGIÃO DE ITAPEÇERICA DA SERRA

**622,500kg de sucata de cabos de alumínio**

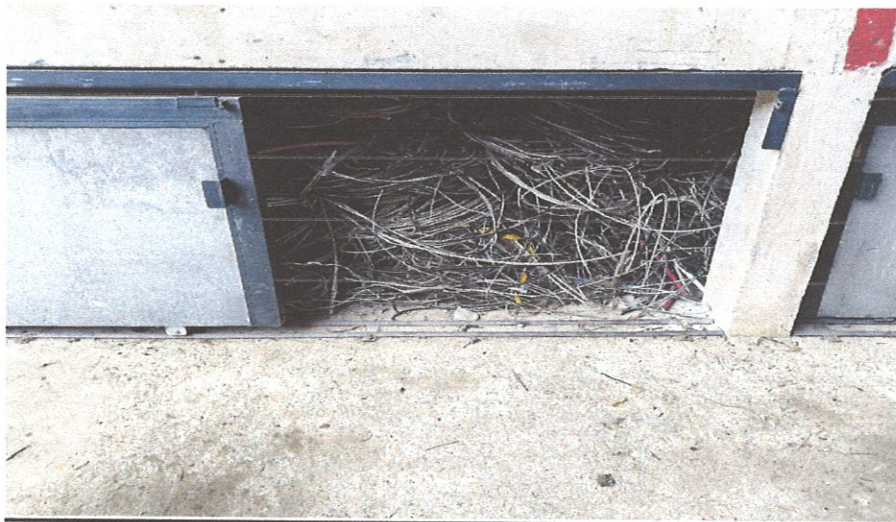

**398,000 kg sucata de porcelana e polimérico**





# CERIS

COOPERATIVA DE ELETRIFICAÇÃO DA REGIÃO DE ITAPEÇERICA DA SERRA

**518,000 kg sucata de ferragens**



**96 unidades de sucata de medidores**







# CERIS

COOPERATIVA DE ELETRIFICAÇÃO DA REGIÃO DE ITAPEÇERICA DA SERRA

**LOTE K** – a partir de R\$ 250,00 – escada medindo de 4,80m fechada a 8,40m aberta.

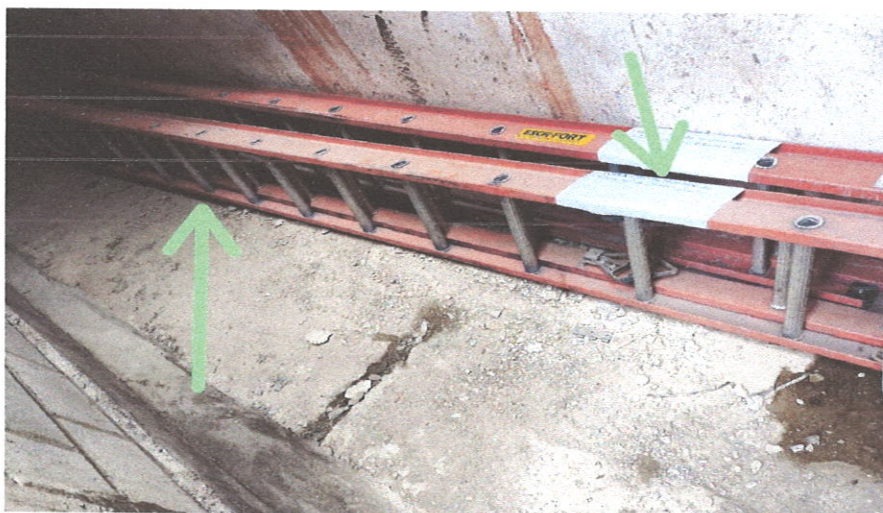

**LOTE L** – a partir de R\$ 250,00 – escada medindo de 4,80m fechada a 8,40m aberta.

